

# UNSERE KANDIDAT\*INNEN FÜR DEN KREISTAG



**1**  
**Annette  
Ganssmüller-  
Maluche, 58**  
**Ismaning**  
stellv. Landrätin,  
Gemeinderätin,  
Kreisrätin



**2**  
**Florian  
Schardt, 38**  
**Ottobrunn**  
Startup-  
Unternehmer

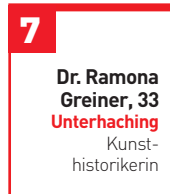

**7**  
**Dr. Ramona  
Greiner, 33**  
**Unterhaching**  
Kunst-  
historikerin



**8**  
**Edwin  
Klostermeier, 63**  
**Putzbrunn**  
Erster  
Bürgermeister,  
Kreisrat



**6**  
**Christoph  
Böck, 53**  
**Unterschleißheim**  
Erster  
Bürgermeister,  
Kreisrat

**3**  
**Natascha  
Kohnen, 52**  
**Neubiberg**  
Dipl.-Biologin,  
MdL, Kreisrätin



**4**  
**Wolfgang  
Panzer, 52**  
**Unterhaching**  
Erster  
Bürgermeister,  
Kreisrat



**5**  
**Ingrid  
Lenz-Aktas, 58**  
**Aschheim**  
Lektorin,  
Gemeinderätin,  
Kreisrätin



9

**Margit Markl, 60**  
**Oberhaching**  
Angestellte,  
Gemeinderätin,  
Kreisrätin



11



**Rosi Weber, 56**  
**Taufkirchen**  
Leiterin Kinder-  
tagespflege,  
Gemeinderätin,  
Kreisrätin

13

**Bela Bach, 29**  
**Planegg**  
MdB, Juristin,  
Gemeinderätin,  
Kreisrätin



10

**Florian Spirk, 37**  
**Oberschleißheim**  
Patentanwalt,  
Gemeinderat,  
Kreisrat



12

**Klaus Korneder, 53**  
**Grasbrunn**  
Erster  
Bürgermeister,  
Kreisrat



14

**Dr. Dietmar Gruchmann, 58**  
**Garching**  
Erster  
Bürgermeister



15

**Gabi Müller, 60**  
**Haar**  
Erste  
Bürgermeisterin



16

**Harald Zipfel, 59**  
**Neuried**  
Erster  
Bürgermeister



17

**Sabine Fister, 42**  
**Unterföhring**  
Verwaltungs-  
angestellte,  
Gemeinderätin



**Dr. Alexander Greulich, 50**  
**Ismaning**  
Erster  
Bürgermeister,  
Kreisrat



19

**Mindy Konwitschny, 46**  
**Höhenkirchen**  
Zweite  
Bürgermeisterin,  
Volkswirtin



20

**Erich Leiter, 32**  
**Aying**  
Flussmeister



21



**Katharina Bednarek, 64**  
**Unterschleißheim**  
Selbstständige  
Kauffrau, Kreisrätin,  
Stadträtin

22

**Thomas Weingärtner, 53**  
**Unterföhring**  
Steuerfach-  
angestellter,  
Gemeinderat



23

**Regina Wenzel, 64**  
**Hohenbrunn**  
Krankenschwester,  
Dritte Bürgermeisterin



24

**Stephan Keck, 56**  
**Kirchheim**  
Landschafts-  
architekt,  
Gemeinderat



25

**Johanna Hagn, 72**  
**Ismaning**  
Sozialmanagerin,  
Gemeinderätin,  
Kreisrätin



26

**Christian Wilhelm, 40**  
**Feldkirchen**  
Dipl.-Ingenieur,  
Gemeinderat



27

**Anette Kitzmann-  
Waterloo, 62**  
**Gräfelfing**  
Rechtsanwältin



28

**Dr. Erwin Knapek, 77**  
**Oberhaching**  
Physiker,  
Kreisrat,  
Gemeinderat



29

**Anouchka Andres, 53**  
**Brunnthal**  
Coach und  
Mediatorin,  
Gemeinderätin



30

**Dr. Alexander Rickert, 59**  
**Sauerlach**  
Diplom-Physiker,  
Geschäftsführer  
Gemeinderat



31

**Sabine Schmierl, 45**  
**Unterhaching**  
Fachangestellte



**32**

**Holger  
Ptacek, 48**  
**Pullach**  
Regisseur,  
Gemeinderat

**36**

**Harald  
Müller, 60**  
**Oberschleißheim**  
Rechtsanwalt

**34**

**Kevin  
Cobbe, 24**  
**Aschheim**  
Verwaltungs-  
angestellter



**33 Sabine  
Athen, 49**  
**Ottobrunn**

Regierungsrätin,  
Gemeinderätin

**35**

**Elisabeth  
Gerner, 58**  
**Neubiberg**  
Vorständin einer  
Wohnungsbaugenossenschaft

**37**

**Dr. Ulrike  
Haerendel, 55**  
**Garching**  
Studienleiterin  
(Ev. Akad. Tutzing),  
Stadträtin

**38**

**Wolfgang  
Lex, 58**  
**Oberhaching**  
Dipl. Ing. FH  
Projektmanager

**39**

**Annegret  
Harms, 66**  
**Unterschleißheim**  
Gymn.-Schulleiterin,  
Stadträtin

**40**

**Andreas  
Bichler, 29**  
**Aschheim**  
Verwaltungs-  
beamter,  
Gemeinderat

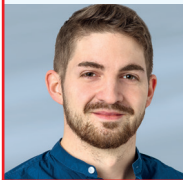
**41**

**Christine  
Kammermeier, 79**  
**Baierbrunn**  
Alt-Bürgermeisterin

**43**

**Christine  
Himmelberg, 30**  
**Taufkirchen**  
Angestellte

**42**

**Manfred  
Solbrig, 77**  
**Garching**  
Erster  
Bürgermeister a.D.



**44**

**Ewald  
Matejka, 68**  
**Kirchheim**  
Bankkauf-  
mann i. R.,  
Gemeinderat

**45**

**Martina  
Faltermeier, 53**  
**Oberhaching**  
Volljuristin

**46**

**Albert  
Kirnberger, 54**  
**Unterföhring**  
Diplom-Ingenieur,  
Gemeinderat

**47**

**Barbara  
Lösch, 66**  
**Haar**  
Klinikreferentin

**48**

**Dieter  
Senninger, 75**  
**Unterhaching**  
Dipl.-Wirtsch.-  
Ingenieur (FH),  
Gemeinderat

**49**

**Sylvia  
Schmidt, 47**  
**Garching**  
Großhandels-  
kauffrau

**50**

**Arnd Meier, 54**  
**Gräfelfing**  
Rechtsanwalt

**51**

**Waltraud  
Specker, 66**  
**Sauerlach**  
Dipl.-Ing.,  
Gemeinderätin

**52**

**Andreas  
Schätz, 42**  
**Ismaning**  
Polizeibeamter  
Gemeinderat

**53**

**Carola  
Lampers-  
berger, 54**  
**Aschheim**  
Industriekauffrau,  
Gemeinderätin

**54**

**Achim  
Zeppenfeld, 57**  
**Grünwald**  
Journalist,  
Gemeinderat



55

**Brigitte Scholle, 68**

**Oberschleißheim**  
Postbeamtin a.D.,  
Gemeinderätin



57



**Brigitte Uhl, 70**  
**Sauerlach**  
Politologin,  
Rentnerin

59



**Jutta Schödl, 62**  
**Unterföhring**  
Bankkauffrau  
i. R.,  
Gemeinderätin

56



**Werner Blechschmidt, 70**  
**Ismaning**  
Pfarrer,  
Gemeinderat

58



**Simon Schick, 30**  
**Oberhaching**  
Student,  
Zimmerermeister

60



**Karl-Otto Saur, 79**  
**Schäftlarn**  
Journalist,  
Gemeinderat

61



**Dr. Gerlinde Schmolke, 58**  
**Garching**  
Chemikerin,  
Stadträtin

62

**Thomas Breitenstein, 63**  
**Unterschleißheim**

Zahnarzt,  
Stadtrat



63

**Waltraud Rensch, 80**  
**Unterhaching**  
Kauffrau i.R.,  
Gemeinderätin



64



**Dietmar Kemkemmer, 68**  
**Unterschleißheim**  
Beamter  
im Ruhestand

65

**Verena  
Claudi-Weissig, 34**

**Feldkirchen**  
Dipl. Sozial-  
pädagogin



67



**Dr. Michaela  
Harlander, 55**  
**Kirchheim**  
Unternehmerin

68



**Korbinian  
Rüger, 31**  
**Planegg**  
Doktorand

66



**Arno  
Helfrich, 59**  
**Ismaning**  
Kriminaloberrat,  
Gemeinderat

70

**Prof. Dr.  
Peter Paul  
Gantzer, 81**  
**Haar**  
Jurist,  
MdL a.D.



69

**Ruth Eder, 72**  
**Ottobrunn**  
Journalistin,  
Gemeinderätin







## SO WÄHLEN SIE IHRE LANDRÄTIN:

5	Kennwort SPD	<b>Ganssmüller-Maluche, Annette</b> Kreisrätin, Gemeinderätin , Journalistin	

## SO WÄHLEN SIE IHRE KREISRÄTE:

<b>Wahlvorschlag Nr. 05</b>			
	Kennwort	<b>Sozialdemokratische Partei Deutschlands (SPD)</b>	

## SO WÄHLEN SIE RICHTIG:

1. Sie zeichnen das Kreuz  oben in den Kreis der Liste 5 SPD  
Damit sind Sie schon fertig. Jede(r) der 70 Bewerberinnen und Bewerber hat somit von Ihnen **1 Stimme** bekommen.
2. Falls Sie aber **einzelne** Kandidatinnen und Kandidaten stärken und unterstützen wollen, dann machen Sie das so:  
Zuerst zeichnen Sie das  oben in den Kreis der Liste 5 SPD und dann schreiben Sie in die Kästchen vor die Namen der ausgewählten Kandidaten eine 2 oder 3.  
**Mehr auf keinen Fall – 3 ist die Höchstzahl!** So können Sie bis zu **70 Stimmen** vergeben. Bei **mehr** als 70 Stimmen, wird der **Stimmzettel ungültig**.  
Sollten Sie **weniger** als 70 Stimmen vergeben haben, geht keine Stimme verloren, wenn Sie das  im Kreis der Liste 5 SPD oben eingetragen haben.
3. Vergessen Sie nicht das Kreuz  oben in der Liste 5 SPD.



## DAS SIND IHRE KANDIDAT\*INNEN IM EINZELNEN:

	Wahlvorschlag Nr. 05
	Kennwort Sozialdemokratische Partei Deutschlands (SPD)
501	<b>Ganssmüller-Maluche, Annette</b> , stv. Landrätin, Gemeinderätin, Kreisrätin
502	<b>Schardt, Florian</b> , Startup-Unternehmer
503	<b>Kohnen, Natascha</b> , MdL Kreisrätin, Diplom-Biologin
504	<b>Panzer, Wolfgang</b> , Kreisrat, 1. Bürgermeister
505	<b>Lenz-Aktaş, Ingrid</b> , M.A., Gemeinderätin, Kreisrätin, Lektorin
506	<b>Böck, Christoph</b> , Kreisrat, 1. Bürgermeister
507	<b>Dr. Greiner, Ramona</b> , Kunsthistorikerin
508	<b>Klostermeier, Edwin</b> , Kreisrat, 1. Bürgermeister
509	<b>Markl, Margit</b> , Gemeinderätin, Kreisrätin, Angestellte
510	<b>Spirkl, Florian</b> , Gemeinderat, Kreisrat, Patentanwalt
511	<b>Weber, Rosemarie</b> , Gemeinderätin, Kreisrätin, Angestellte
512	<b>Korneder, Klaus</b> , Kreisrat, 1. Bürgermeister
513	<b>Bach, Bela</b> , MdB, Gemeinderätin, Kreisrätin, Juristin
514	<b>Dr. Gruchmann, Dietmar</b> , 1. Bürgermeister
515	<b>Müller, Gabriele</b> , 1. Bürgermeisterin
516	<b>Zipfel, Harald</b> , 1. Bürgermeister
517	<b>Fister, Sabine</b> , Gemeinderätin, Verwaltungsangestellte
518	<b>Dr. Greulich, Alexander</b> , 1. Bürgermeister
519	<b>Konwitschny, Mindy</b> , Gemeinderätin, Volkswirtin
520	<b>Leiter, Erich</b> , Flussmeister
521	<b>Bednarek, Katharina</b> , Stadträtin, Kreisrätin, Kauffrau
522	<b>Weingärtner, Thomas</b> , Gemeinderat, Steuerfachangestellter
523	<b>Wenzel, Regina</b> , Gemeinderätin, Krankenschwester
524	<b>Keck, Stephan</b> , Gemeinderat, Landschaftsarchitekt
525	<b>Hagn, Johanna</b> , Gemeinderätin, Kreisrätin, Sozialmanagerin
526	<b>Wilhelm, Christian</b> , Gemeinderat, Diplom-Ingenieur
527	<b>Kitzmann-Waterloo, Anette</b> , Rechtsanwältin
528	<b>Dr. Knapke, Erwin</b> , Gemeinderat, Kreisrat, Physiker
529	<b>Andres, Anouchka</b> , Gemeinderätin, Mediatorin
530	<b>Dr. Rickert, Alexander</b> , Gemeinderat, Diplom-Physiker
531	<b>Schmiert, Sabine</b> , Fachangestellte
532	<b>Ptacek, Holger</b> , Gemeinderat, Regisseur
533	<b>Athen, Sabine</b> , Gemeinderätin, Regierungsrätin

534	<b>Cobbe, Kevin</b> , Verwaltungsangestellter
535	<b>Gerner, Elisabeth</b> , Mechanikermeisterin, Geschäftsführende Vorständin
536	<b>Müller, Harald</b> , Rechtsanwalt
537	<b>Dr. Haerendel, Ulrike</b> , Stadträtin, Studienleiterin
538	<b>Lex, Wolfgang</b> , Projektmanager
539	<b>Harms, Annegret</b> , Stadträtin, Schulleiterin
540	<b>Bichler, Andreas</b> , Gemeinderat, Verwaltungsbeamter
541	<b>Kammermeier, Christine</b> , Alt-Bürgermeisterin
542	<b>Solbrig, Manfred</b> , 1. Bürgermeister a.D.
543	<b>Himmelberg, Christine</b> , Angestellte
544	<b>Matejka, Ewald</b> , Gemeinderat, Bankkaufmann i.R.
545	<b>Faltermeier, Martina</b> , Volljuristin
546	<b>Kirnberger, Albert</b> , Gemeinderat, Diplom-Ingenieur
547	<b>Lösch, Barbara</b> , Klinikreferentin
548	<b>Senninger, Dieter</b> , Gemeinderat, Diplom-Wirtschaftsingenieur
549	<b>Schmidt, Sylvia</b> , Großhandelskauffrau
550	<b>Meier, Arnd</b> , Rechtsanwalt
551	<b>Specker, Waltraud</b> , Gemeinderätin, Dipl.-Ing., Hausfrau
552	<b>Schätz, Andreas</b> , Gemeinderat, Polizeibeamter
553	<b>Lampersberger, Carola</b> , Gemeinderätin, Industriekauffrau
554	<b>Zeppenfeld, Achim</b> , Gemeinderat, Moderator
555	<b>Scholle, Brigitte</b> , Gemeinderätin, Postbeamtin a.D.
556	<b>Blehschmidt, Werner</b> , Gemeinderat, Pfarrer
557	<b>Uhl, Brigitte</b> , Politologin
558	<b>Schick, Simon</b> , Student, Zimmerermeister
559	<b>Schödl, Jutta</b> , Gemeinderätin, Bankkauffrau
560	<b>Saur, Karl-Otto</b> , Gemeinderat, Journalist
561	<b>Dr. Schmolke, Gerlinde</b> , Stadträtin, Chemikerin
562	<b>Dr. Breitenstein, Thomas</b> , Stadtrat, Zahnarzt
563	<b>Rensch, Waltraud</b> , Gemeinderätin, Kauffrau i.R.
564	<b>Kemkemmer, Dietmar</b> , Beamter i.R.
565	<b>Claudi-Weissig, Verena</b> , Dipl.-Sozialpädagogin
566	<b>Helfrich, Arno</b> , Gemeinderat, Kriminaloberrat
567	<b>Dr. Harlander, Michaela</b> , Unternehmerin
568	<b>Rüger, Korbinian</b> , Doktorand
569	<b>Eder, Ruth, M.A.</b> , Gemeinderätin, Journalistin
570	<b>Prof. Dr. Gantzer, Peter Paul</b> , Jurist



**ANNETTE  
GANSSMÜLLER-  
MALUCHE**

*Ich kämpfe  
für Sie!*

**Münche-  
Land**

**SPD**